

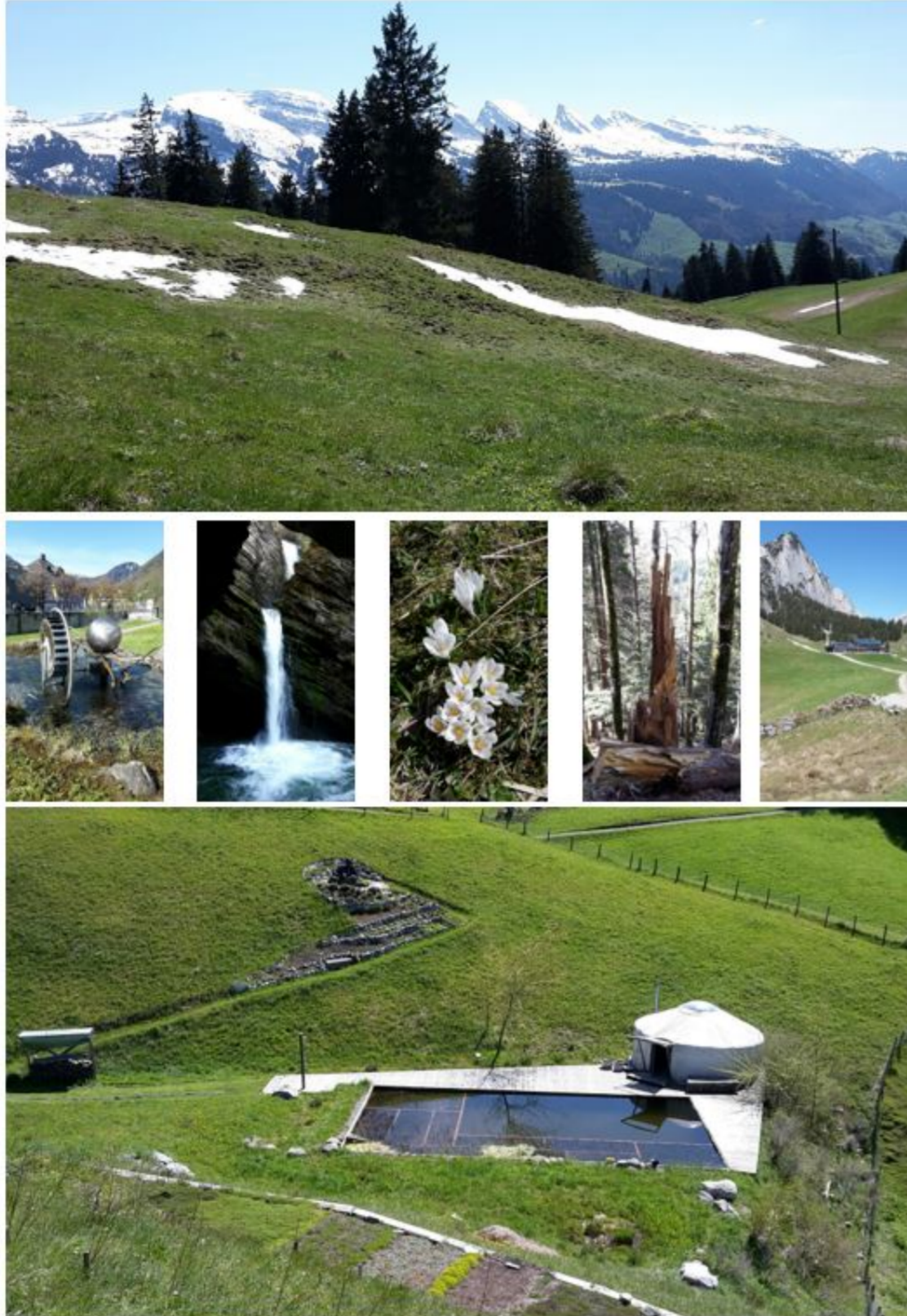

Thurwanderung 13. Etappe



Route: 13. Etappe Thurwanderung von Alt St. Johann - Thursprung - Gamplüt Wildhaus
 Datum: Mittwoch 1. Juni 2016
 Zeiten: 07:30 Treffpunkt Bahnhof Bassersdorf

07:39

Bahnhof/Haltestelle	Abf.	Ank.	Gleis/ Kante	Linie/Kurs	Bemerkungen
Bassersdorf	07:39		2	S 7	S-Bahn Richtung: Winterthur,
Winterthur		07:54	6		
Winterthur	08:07		4	ICN	IC-Neigezug Richtung: St. Gallen, Restaurant,
Wil SG		08:21	1		
Wil SG	08:32		5	S 9	S-Bahn Richtung: Wattwil,
Wattwil		08:55	3		
Wattwil	08:55			Fussweg	3 Min. Zu Fuss
Wattwil, Bahnhof		08:58			
Wattwil, Bahnhof	09:05			Bus 790	Niederflur-Bus Richtung: Buchs SG,
Alt St. Johann Dorf		09:45			

Dauer: 2:06; fährt täglich

09:50

Startkaffee Restaurant Schweizerhof www.hotelschweizerhof.ch

Kurzer Besuch des Klostersgartens mit einer grossen Vielfalt an Heil-, Tee- und Küchenkräutern www.kraeuterfrauen.com

Wanderung entlang der Thur - vorbei an den Talstationen der Bergbahnen - nach Unterwasser. Nun folgen wir der Säntisthur, Aufstieg durch das Chämmerlitobel zu den Thurfällen, einer zweistufigen Kaskade der Säntisthur. Die gesamte Fallhöhe beträgt 23 Meter, wovon 13 Meter auf den oberen Thurfall und 10 Meter auf den unteren Thurfall entfallen. Die durchschnittliche Abflussmenge beträgt 830 l/s. Das Einzugsgebiet der Säntisthur beträgt an den Wasserfällen 19,5 km². Nach langer Trockenheit können vor allem im Sommer die Thurfälle trockenfallen. Es gibt drei Aussichtsplattformen. Eine Galerie befindet sich auf der untersten Ebene. Durch einen beleuchteten Felstunnel mit Aussichtsfenstern sind weitere Aussichtspunkte erreichbar (wikipedia).

Ziemlich steiler Aufstieg zum Stutz, einem interessanten Kraftort www.derort.ch.

Dann auf einem Alpsträsschen zum Alpli. Das Restaurant ist leider geschlossen.

12:00

Wir picknicken beim Lauibeizli an der Säntisthur (nicht geöffnet am 1.6.). Verpflegung aus dem Rucksack. Bilder unter:

<http://www.ssctoggenburg.ch/desktopdefault.aspx/tabid-221/>

13:30

Nach einer ausgiebigen Rast wandern wir weiter auf dem Alpsträsschen entlang von Bergwiesen - vor uns immer den imposante Säntis und den Rotsteinpass - zur Thurwies, wo wir den Thursprung als eine der Quellen bestaunen (falls genügend Wasser....).

Ziel erreicht !!! 

Wer noch weiter hinauf will kann dies vor Ort entscheiden!

Kurzer Aufstieg zum Punkt 1260 und auf dem Bergweg durch Wald und Wiesen (Kreuzottern!) - Laub – Rossegg (Aussicht zu den Churfürsten) - Bergrestaurant Gamplüt. www.gampluet.ch

Unsere Thurwanderung ist zu Ende! Schlussstrunk und Talfahrt nach Wildhaus mit der Bahn Fr.8.- (AHV) oder Abfahrt mit dem Monster-Trotti (Riesentrottinett), CHF 15.00/pro Fahrt.

Spaziergang (10') zur Postautohaltestelle Dorf.

16:30

Bahnhof/Haltestelle	Abf.	Ank.	Gleis/ Kante	Linie/Kurs	Bemerkungen
Wildhaus, Dorf Ebnat-Kappel, Bahnhof	16:30	17:20		Bus 790	Niederflur-Bus
Ebnat-Kappel, Bahnhof Ebnat-Kappel	17:20	17:22		Fussweg	2 Min. Zu Fuss
Ebnat-Kappel Wattwil	17:22	17:29	1 1	S 8	S-Bahn Richtung: Schaffhausen,
Wattwil Wil SG	17:35	17:57	5 4	S 9	S-Bahn Richtung: Wil SG,
Wil SG Winterthur	18:08	18:26	2 3	IR	InterRegio Richtung: Basel SBB,
Winterthur Bassersdorf	18:35	18:48	6 3	S 7	S-Bahn Richtung: Rapperswil SG,

Dauer: 2:18; ½ Stundentakt!

Wanderprofil: Wanderzeit: 9.40km 3h
Steigung: 523m!
Gefälle: 63m

Tenue: Gute Schuhe, der Witterung entsprechende Wanderausrüstung (Sonnen- und ev. Regenschutz). Ev. Stöcke. Badeutensilien... Ausstiegsmöglichkeiten nach Unterwasser ev. Taxi.

Mittagessen: Aus dem Rucksack

Billet: Hinfahrt Bassersdorf – Alt. St. Johann, Dorf ½ Tax Fr. 17.40

Rückfahrt Wildhaus Dorf – Bassersdorf ½ Tax Fr. 18.50

Das Billett besorgt jeder Teilnehmer selber!

Haftung: Der Verein übernimmt keine Haftung. Versicherung ist Sache der Teilnehmer.

Wanderleitung: Hansueli Stohler | 079 483 14 47 | hansueli_stohler@bluewin.ch

Anmeldung: nicht erforderlich

Hinweise / Bemerkungen: Letzte, teilweise etwas alpine Etappe zur Thurquelle !

?? Wanderung kann herunter geladen werden (PDF)

