

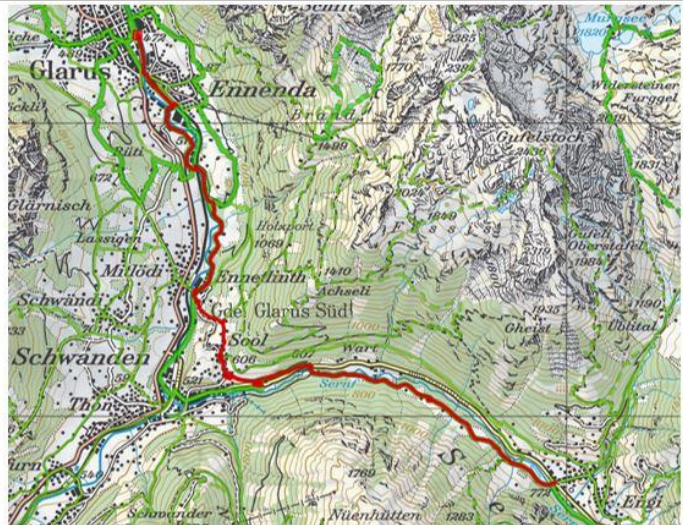

## Wanderung Plus: Engi GL - SUWOROW-Weg - Glarus

**Monag, 1. Oktober 2018**



<b>Route:</b>	Wir wandern von Engi GL auf dem SUWOROW-Weg über Sool nach Glarus...	
<b>Datum:</b>	Montag, 01. Oktober 2018	
<b>Zeiten:</b>	07:50	Treffpunkt beim Bahnhof Bassersdorf:
	08:00	Abfahrt mit der S 24 nach Effretikon
	08:18	Umsteigen auf die S 8 nach Zürich HB
	08:43	Umsteigen auf die S 25 (Glarner Sprinter) nach Schwanden
	10:03	Umsteigen auf Bus 541 nach Engi Vorderdorf
	10:15	Startkaffee in Engi im Restaurant Bahnhof
	10:45	Wanderung auf dem SUWOROW-Weg
	12:45 ca.	Mittagessen im Restaurant Adler in Sool
	14:15	Fortsetzung der Wanderung nach Glarus (ein Teilstück auf dem Fridolinweg)
	16:16	Rückfahrt mit der S 25 nach Zürich
	17:44	Umsteigen auf die S 24 nach Bassersdorf
	18:00	Rückkehr in Bassersdorf
<b>Wanderprofil:</b>	Wanderzeit:	ca. 3 Std. 45 Min für die 12,6 km lange Strecke
	Wegbeschaffenheit:	Meist Feldwege, kurzes Stück Bergweg, Asphalt in Ortschaften
	Steigung:	260 m
	Gefälle:	560 m





<b>Tenue:</b>	Der Witterung entsprechende Wanderausrüstung.	
<b>Mittagessen:</b>	Restaurant:	Im Restaurant Adler in Sool
	<input type="checkbox"/> Menü Fleisch:	Suppe, Chässchnitte «Extra» mit Spiegelei und Schinken Fr. 15.00
	<input type="checkbox"/> Menü Vegi:	Suppe, Chässchnitte «Standard» mit Spiegelei Fr. 12.00
<b>Zvierihalt:</b>	Z-Pass OSTWIND-ZVV Tageskarte alle Zonen Halbtax = Fr. 27.80	
<b>Billett:</b>	Z-Pass OSTWIND-ZVV Tageskarte alle Zonen Halbtax = Fr. 27.80 Das Billett besorgt jeder Teilnehmer selber!	
<b>Haftung:</b>	Der Verein übernimmt keine Haftung. Versicherung ist Sache der Teilnehmer.	
<b>Wanderleitung:</b>	Fritz Maurer   044 / 836 91 89   079 / 720 37 49   euf.maurer@bluewin.ch	
	Paul Forrer   043 / 266 38 40   077 / 487 15 30	
<b>Anmeldung:</b>	erforderlich	
<b>Anmeldefrist:</b>	Bitte bis Freitag, 28. Sept. 2018 am Abend	
<b>Auskunft Durchführung:</b>	Die Wanderung wird bei jedem Wetter durchgeführt !!!	

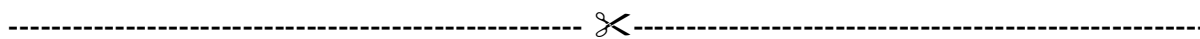

Fritz Maurer, Im Baumgarten 9, 8303 Bassersdorf

**Anmeldung für Wanderung Plus: 1. Oktober 2018**

	Person 1	Person 2
Teilnehmer:	..... ..... .....	..... ..... .....
Telefon:	.....	.....
Mittagessen:	<input type="checkbox"/> Menü Fleisch <input type="checkbox"/> Menü Vegi	<input type="checkbox"/> Menü Fleisch <input type="checkbox"/> Menü Vegi
Unterschrift:	.....	.....