



Wanderung: Wollishofen – Horgenberg (provisorisch)

Dienstag, 12. Mai 2020



Route: Mit Zug und Tram fahren wir nach ZH-Wollishofen. Von der Endstation wandern wir auf der Kalchbühlstrasse stadtauswärts, und auf der Kuppe des Moränenhügels, mit schönem Blick zum See, Richtung Kirche Kilchberg (sehenswert div. wichtige Gräber). Weiter geht's dann am IBM Forschungszentrum und Nidelbad vorbei, zum Park im Grünen, wo wir gemeinsam das Mittagessen einnehmen. Danach führt uns der Weg über den Etzliberg (Aussicht) zum Banneggwald (Landforstwald) zum Weiler Wüeribach-Horgenberg.

Datum: **Dienstag: 12. Mai 2020**

Zeiten:	08:15 h	Treffpunkt Bahnhof Bassersdorf
	08:27 h	Abfahrt mit S 24
	08:51 h	HB /ZH Weiterfahrt mit S 24
	08:57 h	ZH-Enge an
		Tram Nr.7 nach Wollishofen
	09:20 h	ca. Abmarsch
	10:20 h	ca. ev. Kaffeehalt Alterszentrum Hochweid
	11:45 h	Mittagessen Park im Grünen (Migros)
	13:00 h	Fortsetzung der Wanderung
	15:00 h	Wüeribach / Horgenberg (Schlusstrunk nach Absprache)
Rückreise	15:13 h / 16:13 h	Postauto Nr. 150 nach Horgen Bahnhof
	15:30 h / 16:00 h	S8 nach Dietlikon
	16:06 h / 16:36 h	Bus 765 nach Bassersdorf
Wanderprofil:	Wanderzeit:	Ca. 4 Stunden
	Wegbeschaffenheit	Naturwege teilweise Asphalt
	Steigung:	343m
	Gefälle:	155m



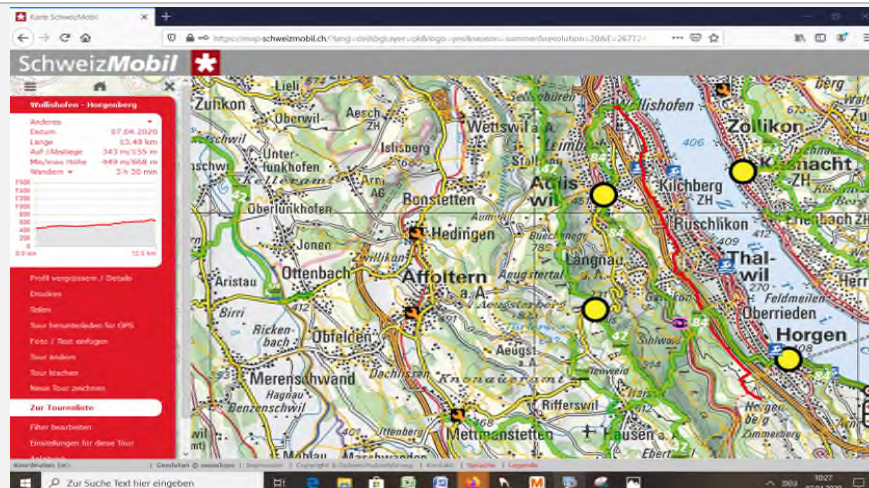

Tenue:	Der Witterung entsprechende Wanderausrüstung.
Mittagessen:	Restaurant: Park im Grünen (Migros)
Billett:	Bassersdorf – Zürich 1/2 Tax Fr. 3.40 / Wüeribach – Bassersdorf Fr. 5.40 Das Billett besorgt jeder Teilnehmer selbst!
Haftung:	Der Verein übernimmt keine Haftung. Versicherung ist Sache der Teilnehmer.
Wanderleitung:	Max Baur 043 266 0773 baur.petermm@bluewin.ch Paul Forrer 043 266 3840 peforrer@bluewin.ch
Anmeldung:	nicht erforderlich
Durchführung:	Bei zweifelhafter Witterung gibt die Wanderleitung am Vorabend (ab 18:00h) Auskunft über die Durchführung <ul style="list-style-type: none"> per Internet: Info Durchführung Wanderanlass per Telefon: siehe Angaben Wanderleitung